

SYMETRIE I & II | Technique | Nîmes (30)

Immeuble Ingénierie Mécanique - Extension nouvel atelier

Tranche 1: création d'un immeuble de bureaux avec atelier de montage et d'essais concernant la réalisation d'héxapodes destinés aux métiers de l'aéronautique, de la navigation et de l'industrie nucléaire. La salle de métrologie, équipée des dernières technologies de traitement d'air et de climatisation, est placée au cœur du bâtiment afin de la protéger des variations climatiques et atmosphériques extérieures.

Tranche 2: extension d'un nouvel atelier.

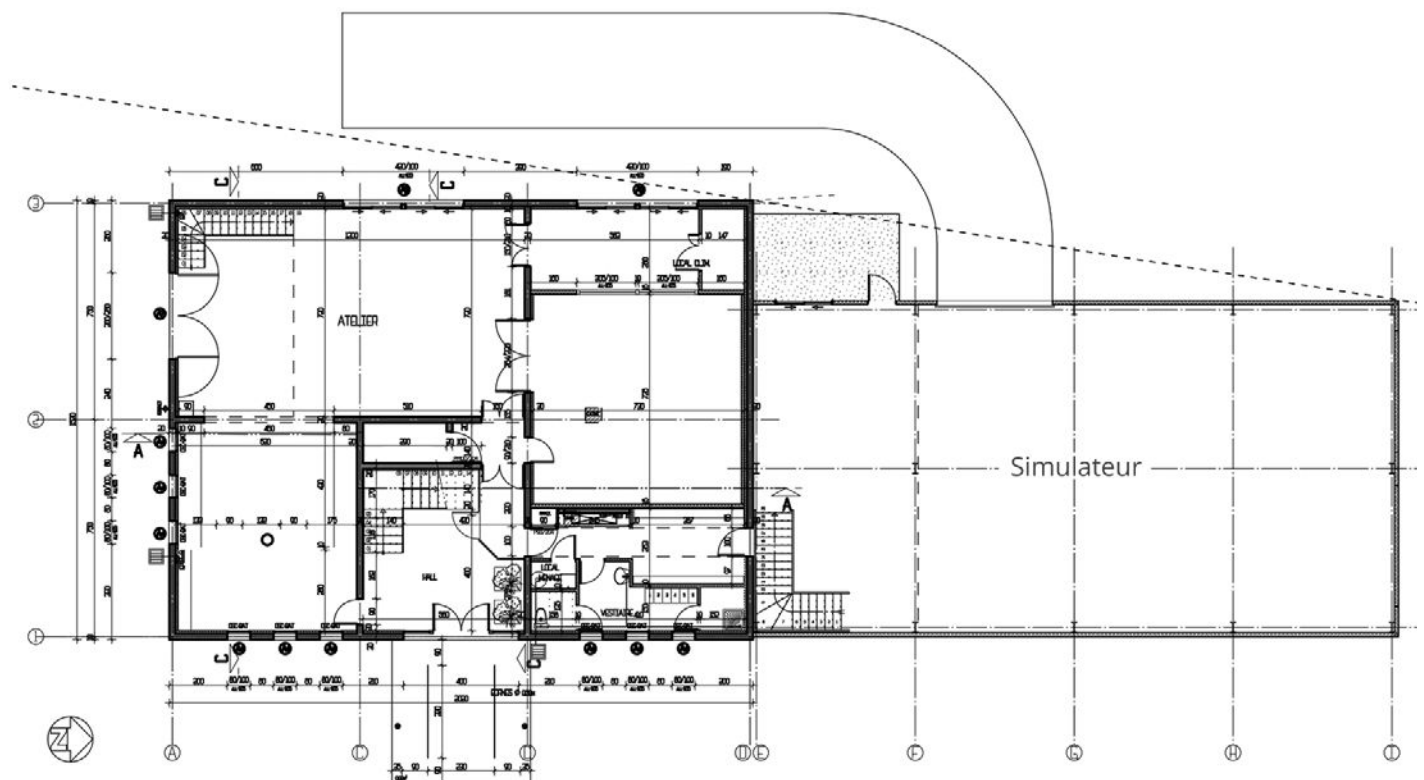

INFORMATIONS

PROGRAMME : Immeuble Ingénierie Mécanique
Extension nouvel atelier

STATUT : réceptionné

DATE : septembre 2012

LIEU : Nîmes

SURFACE : SDP Immeuble 400 m²
SDP extension 320 m²

MAÎTRE D'OUVRAGE : S.A. SYMERTIE

ARCHITECTE : Mégias-Vernhes Architecture

BUDGET : 993 000 €